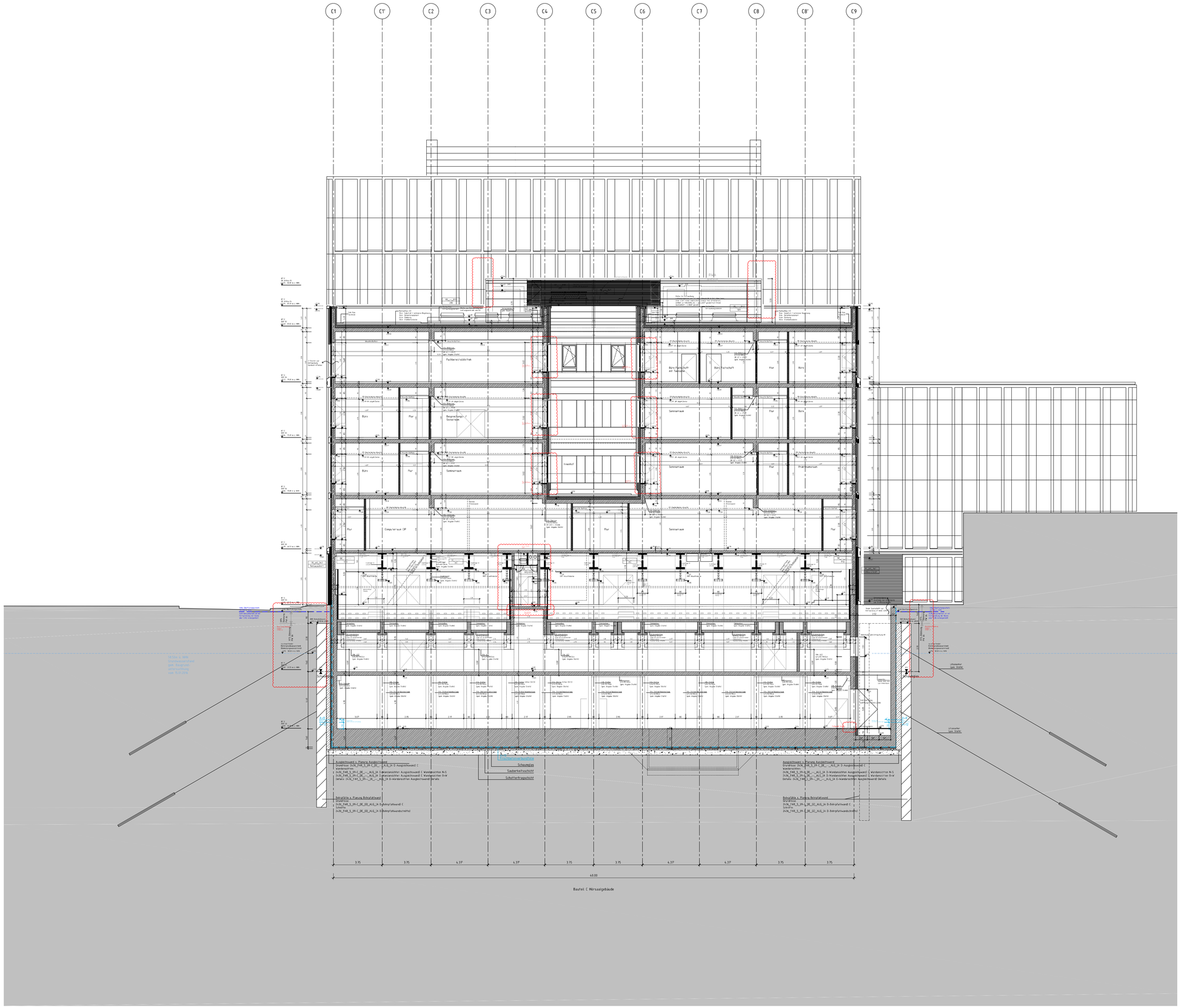

LEGENDE ZUR AUSFÜHRUNGSPLANUNG

Materialien

	Bestand
	Stahlbeton
	Unbewehrter Beton
	Stahlbetonfertigteil
	KS-Mauerwerk
	Leichtbauwand
	Abbruch
	Sperrschicht
	Dämmung

Raumbezeichnungen

A.120.031	Raumnummer
Leseraum	Raumbezeichnung 2
A: 14.25 m²	Raumfläche
RD: 3.85 m²	Höhe von OKFF bis UKRD
LH: 3.00 m	Lichte Raumhöhe
E: SE 5.0KN pro m²	Estrich und Nutzlast
B: K1	Bodenbelag
W: A	Wand
D: MF	Decke
NC: 92131	Nutzungscode

Zeichenerklärung

+ 0.00 OKFF + 0.00 ü. NHN	Höhenangabe
	Bodenablauf
	Dacheinlauf
	Materialwechsel Boden
FD	Fußbodendurchbruch
DD	Deckendurchbruch
WD	Wanddurchbruch
WS	Wandschlitz
WD(N)	Wanddurchbruch Nutzer, nach Herstellung unter Beachtung der Schallschutzanforderung der Wand verschliessen

Bemaßung der Durchbrüche: b/d/h

Möbel

	Mustermöblierung
	Lieferleistung BLB

Planangaben

OK	Oberkante
UK	Unterkante
VK	Vorderkante
RD	Rohdecke
FF	Fertigfußboden
AD	Abgehängte Decke
LH	Lichte Raumhöhe
HZ	Heizkörper
UZ	Unterzug
ÜEZ	Überzug
BrH	Brüstungshöhe
StH	Sturzhöhe
OKG	Oberkante Gelände
NA	Notausgang
RWA	Rauch- und Wärmeabzug
WSV	Wärmeschutzverglasung
SSV	Sonnenschutzverglasung
SE	Schwimmender Estrich
VE	Verbundestrich
TE	Trockenestrich
DoBo	Doppelboden
T	Teppich
K1	Kautschuk Typ 1 (Typ s. Bodenüberschriftpläne)
B1	Beschichtung Typ 1 (Typ s. Bodenüberschriftpläne)
FI1	Fliesen Typ 1 (Typ s. Bodenüberschriftpläne)
sA	staubbindender Anstrich
GA	Gussasphalt
P	Hochkantlamellenparkett
GiRo	Gitterrost
GA	Gussasphalt
MF	Mineralfaser-Rasterdecke
MF-Ak	MF akustisch wirksam
MF-F	MF Feuchtraum
MF-N	MF Nassraum
GK-Ak	Gipskartondecke akustisch wirksam
Ba	Baffeln
Tk	Tektalan
HWL	Holzwolleplatten
A	Anstrich
SP	Spachtelung

Sämtliche Maße sind vom Ausführenden verantwortlich zu prüfen!

Dieser Plan gilt nur in Zusammenhang mit der Statik, den Positions-, Schal- und Bewehrungsplänen, den Schlitz- und Durchbruchsplänen sowie den haustechnischen Planungsunterlagen!

Unstimmigkeiten sind der Bauleitung sofort mitzuteilen!

Höhenangaben beziehen sich auf OKFF bis OK/UK Rohkonstruktion! Schächte sind erst nach Installation und Freigabe durch die Bauleitung zu schließen!

BT A - OKFF Erdgeschoss = ±0.00 = 62.25m ü. NHN
BT B - OKFF Erdgeschoss = -1.55 = 60.70m ü. NHN
BT C - OKFF Erdgeschoss = ±0.00 = 62.25m ü. NHN

Datum:	Bearbeiter(in):	geprüft:	Vermerk:	Index
				10
				09
				08
				07
				06
14.11.2024	stf/win/ul	wof	Planaktualisierung, Plancodierung Conclude, Fassade	05
27.03.2024	stf/win/ul	wof	Übernahme Sichtanmerkungen	04
10.11.2023	stf/win/ul	wof	Planaktualisierung, Planübergabe TGA Ausschreibung	03
02.08.2023	stf/win/ul	wof	Planübergabe Rohbauunterlerner	02
15.03.2023	schm/stf/win/ul	wof	Übergabe finales RohbauLV	01

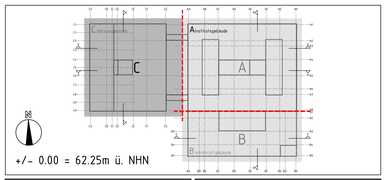

Planverfasser (extern):

arge agn Niederberghaus & Partner GmbH + pbr Planungsbüro Rohling AG

Groner Allee 100 / 49479 Ibbenbüren
T 05451 5901-0 / F 05451 5901-120
E info@agn.de / I www.agn.de

Bauherr(in):

BLB NRW Münster

Hohenzollernring 80, 48145 Münster

Nutzer / Mieter(in):

Westfälische Wilhelms-Universität Münster

Bau- und Liegenschaftsbetrieb NRW
Münster

Hohenzollernring 80
D - 48145 Münster
Telefon: +49 251 9370 - 0
Telefax: +49 251 9370 - 880
E-Mail: ms.poststelle@blb.nrw.de
Internet: www.blb.nrw.de

Projekt:

10-12-2436-19-001
Job/-Projektnummer

MS HS ZU-HKoP Ersatzneubau IG 1
Projektbezeichnung

Wirtschaftseinheit / Liegenschaft:
WE2436
Wirtschaftseinheit / Liegenschaftsbezeichnung

WWU Münster, Naturwissenschaftliches Zentrum Physik, Wilhelm-Klemm Str. 5 in 48149 Münster
Anschrift/Ortsteil / Liegenschaftsbezeichnung

Objekt/Bauwerk/Gebäude
GE0009
Objekt-/Bauwerks-/Gebäudeschlüssel

Ersatzneubau Institutsgruppe 1 Physik
Institutsgebäude
Objekt-/Bauwerks-/Gebäudebezeichnung

Planbezeichnung/Darstellung
Schnitt CC
Bauteil C - Hörsaalgebäude

Bauteil / Trakt: C
Geschoss / Anlage: CC
Plannummer: Schnitt

Plannschlüssel
2436_FAR_5_SC_C-Ue_CC_ALG_05_1_(A.CC) C UePlan.pdf.zip/.dwf

Dateipfad:
M:\blb\350341_IPE05 AUSFUEHRUNGSPLANUNG\05-01 ARCHITEKTUR\05-01-01 Planung\SC

Modell-Name: A_CC.dwg	Plottabelle: NRW_SW-50.stb	Planart:	Ausführung
Layout-Name: 1160x800_M100_CC	Gezeichnet:	Fachbereich:	(A) Hochbau
Xref: A_Logo-agn.xlsx A_Rahmen-Ausführungsplanung A_Hörsaalgebäude-C A_05_Fassade-CC	Bild: ARGE_agn_pbr.PNG Zur Ausführung freigegeben!	Blatt-Nr.: 109	Maßstab: 1:100
		Blattgröße: Benutzerdefiniert (1160x800)mm	
		Plotdatum: 14.November 2024 09:31	Index: 05